

03 MAG. 2022

IMMEDIATAMENTE ESECUTIVA

**REGIONE SICILIANA
AZIENDA SANITARIA PROVINCIALE DI PALERMO
DELIBERA DEL DIRETTORE GENERALE**

Protocollo n. 1531/UD

Deliberazione n° 00696

del 6 MAG. 2022

OGGETTO: Integrazione del Regolamento aziendale in materia di salute e sicurezza nei luoghi di lavoro approvato con delibera n. 1527/2021. **Articolazione dei Dipartimenti interaziendale Diagnostica di Laboratorio e delle "Emergenze Urgenze" e relative sub-deleghe**

STRUTTURA PROPONENTE

UOC Servizio Prevenzione e Protezione

Proposta n. 06 del 02 maggio 2022

Quadro Economico Patrimoniale – Bilancio _____

N° Centro di costo _____

N° Conto Economico _____

Tetto di spesa/Budget assegnato € _____

Budget utilizzato/impegnato € _____

Budget presente atto € _____

Disponibilità residua budget € _____

Budget pluriennale _____

Anno _____ Euro _____

Anno _____ Euro _____

Il Responsabile del procedimento
Ass. Amm. Luigi Di Piazza
[Signature]

Il Direttore del Servizio di Prevenzione e Protezione
Dott. Fabio Trombetta
[Signature]

**DIPARTIMENTO RISORSE
TECNOLOGICHE, FINANZIARIE E
STRUTTURALI**

ANNOTAZIONE CONTABILE - BILANCIO
Esercizio 2022

N° Conto Economico _____

N° Conto Patrimoniale _____

Importo _____

N° Conto Patrimoniale _____

Importo _____

Budget pluriennale _____

Anno _____ Euro _____

Anno _____ Euro _____

Il Direttore della U.O.C. Bilancio e Programmazione
(Dr. _____)

L'anno duemilaventidue, il giorno 05 del mese di Maggio, nei locali della sede legale di Via Giacomo Cusmano n.24 – Palermo, il Direttore Generale dell'ASP di Palermo Dr.ssa Daniela Faraoni, nominata con D.P. n. 191/Serv.1/S.G. del 04.04.2019, assistita dalla Sig. RA ROSARIA LICATA quale segretario verbalizzante, adotta la seguente delibera sulla base della proposta di seguito riportata.

Il Direttore dell'UOC Servizio di Prevenzione e Protezione

Dott. Fabio Trombetta

VISTO il D. Lgs. 81 del 09 aprile 2008 e ss.mm.ii., di seguito denominato Testo Unico della sicurezza o sinteticamente T.U.

VISTO l'atto aziendale approvato con delibera 81 del 21.01.2020;

VISTA la delibera 1359 del 10.11.2021 avente ad oggetto "Aggiornamento del Regolamento aziendale in materia di salute e sicurezza nei luoghi di lavoro a seguito delibere n. 609 del 20.05.2021 "Funzioni e atti delegati alla dirigenza aziendale ex Atto Aziendale approvato con delibera n. 81 del 21/01/2020" e n. 880 del 29.07.2021 "Riunione periodica del 23 giugno 2021 ex art. 35 T.U. della sicurezza. Presa d'atto del verbale. Adozione di nuove procedure in materia di sicurezza dei luoghi di lavoro e di sicurezza antincendio". Armonizzazione e semplificazione di procedure; nuovo modello di delega di funzioni ex art. 16 del D. Lgs. 81/08 e ss. mm. e ii. e potenziamento del sistema di gestione della sicurezza per il periodo di emergenza sanitaria";

VISTA la delibera 1527/2021 avente ad oggetto "Integrazione del Regolamento aziendale in materia di salute e sicurezza nei luoghi di lavoro approvato con delibera n. 1359 del 10.11.2021. Impegno di spesa e definizione delle funzioni del "Dirigente sub-delegato alla sicurezza", con cui il funzionigramma della sicurezza veniva ulteriormente articolato al fine di venire incontro alla complessità aziendale;

CONSIDERATO che con le citate delibere 1359/2021 e 1527/2021 venivano assegnata al Dipartimento interaziendale di Diagnostica di Laboratorio e al Dipartimento "Anestesi Terapie Intensive e del Dolore" la responsabilità in materia di sicurezza sul lavoro, in analogia con le altre macrostrutture aziendali;

VISTA la "Carta dei Servizi" del suddetto Dipartimento interaziendale di Diagnostica di Laboratorio, riportata in allegato, con cui il Direttore dello stesso Dipartimento ha comunicato l'organizzazione funzionale della macrostruttura;

RAVVISATA l'opportunità di articolare conseguentemente il sistema di gestione della sicurezza del Dipartimento di Diagnostica di Laboratorio, coerentemente con le indicazioni generali già adottate con le citate delibere 1359/2021 e 1527/2021;

RAVVISATA altresì l'opportunità di ridenominare il Dipartimento "Anestesi Terapie intensive e del dolore" in "Emergenza urgenza" e articolarne le responsabilità in materia di sicurezza sul lavoro, in conformità all'Atto aziendale citato;

DATO ATTO che il proponente del presente provvedimento, sottoscrivendolo, attesta che lo stesso, a seguito dell'istruttoria effettuata è, sia nella forma che nella sostanza, totalmente legittimo e utile per il servizio pubblico, ai sensi e per gli effetti di quanto disposto dall'art. 1 della L.14 Gennaio 1994 n.20 e s.m.i., e che lo stesso è stato predisposto nel rispetto della L. 6 Novembre 2012 n.190 "Disposizioni per la prevenzione e la repressione della corruzione e dell'illegalità nella Pubblica Amministrazione", nonché nell'osservanza dei contenuti del vigente Piano Aziendale della Prevenzione della corruzione;

PROPONE di

1. **MODIFICARE** l'Art. 8 del Regolamento di cui alla Delibera 1527/2021, limitatamente al Dipartimento "Anestesi Terapie intensive e del dolore" (struttura n. 24) e al "Dipartimento

interaziendale di Diagnostica di Laboratorio” (struttura n. 25), come segue:

Art. 8 - Dirigenti per la sicurezza (art. 18 T.U.) – Competenze e attività

1. In conformità all’art. 18 del T.U., il Dirigente di macrostruttura a cui è assegnata funzione dirigenziale delegata in materia di sicurezza sul lavoro è individuato come “Dirigente per la sicurezza”, mentre i Dirigenti delle sub-articolazioni sono individuati come “Dirigenti sub-delegati alla sicurezza”; al fine di garantire la massima trasparenza e condivisione al sistema di gestione della sicurezza, le funzioni assegnate ai Dirigenti per la sicurezza saranno conferite con specifico atto dal Direttore Generale.
2. Relativamente alle funzioni delegate in materia di sicurezza sul lavoro per i Dipartimenti Interaziendale di Diagnostica di Laboratorio e delle “Emergenze Urgenze” (in precedenza denominato “Anestesi e Terapie intensive e del dolore”, la Tabella 2 dell’Art. 7 diviene pertanto l’individuazione di “Dirigenti per la sicurezza” e di “Dirigenti sub-delegati alla sicurezza” come di seguito riportato nella Tabella 3:

Tabella 3 – Dirigenti per la sicurezza e Dirigenti sub-delegati alla sicurezza

		Dirigente ex art. 18 T.U.	
		Dirigente per la sicurezza	Dirigente sub-delegato
24	DIPARTIMENTO EMERGENZE URGENZE	X	
24a	Pronto Soccorso P.O. “Civico” di Partinico		X
24b	Terapia Intensiva P.O. “Civico” di Partinico		X
24c	Pronto Soccorso P.O. “Cimino” di Termini Imerese		X
24d	Servizio di Anestesia P.O. “Cimino” di Termini Imerese		X
24e	Astanteria P.O. “Ingrassia”		X
24f	Terapia Intensiva P.O. “Ingrassia”		X
24g	Servizio di Anestesia P.O. “Dei Bianchi” di Corleone		X
24h	Servizio di Anestesia P.O. “Madonna dell’Alto” di Petralia Sottana		X
24i	Pronto Soccorso P.O. “Madonna dell’Alto” di Petralia Sottana		X
24l	Terapia del dolore P.O. “Civico” di Partinico		X
25	DIPARTIMENTO INTERAZIENDALE DIAGNOSTICA DI LABORATORIO	X	
25a	UOC Medicina Trasfusionale di Cefalù		X
25b	UOC Medicina Di Laboratorio PP.OO. “Termini / Petralia”		X
25c	UOC Medicina Di Laboratorio P.O. “Ingrassia”		X
25d	UOC Medicina Di Laboratorio PP.OO. “Partinico/Corleone”		X
25e	UOC Anatomia e istologia patologica P.O. “Ingrassia”		X
25f	UOSD Laboratorio di Biologia Molecolare		X
25g	UOSD Tossicologia e Biochimica		X

3. Nell’ambito delle funzioni dirigenziali assegnate con l’atto aziendale e con la delibera 609/2021 e in relazione alle specificità di ogni macrostruttura, il Dirigente per la sicurezza attribuisce con atto scritto a ciascun Dirigente sub-delegato competenze e attività in materia di sicurezza dei luoghi di lavoro, comprese tra quelle previste nell’Art. 18 del T.U.:
 - *designare preventivamente i lavoratori incaricati dell’attuazione delle misure di prevenzione incendi e lotta antincendio, di evacuazione dei luoghi di lavoro in caso di pericolo grave e immediato, di salvataggio, di primo soccorso e, comunque, di gestione dell’emergenza;*
 - *fornire ai lavoratori i necessari e idonei dispositivi di protezione individuale, sentito il responsabile del servizio di prevenzione e protezione e il medico competente;*

Intercalare alla delibera
 N. 00696 del 6 MAG 2022

- prendere le misure appropriate affinché soltanto i lavoratori che hanno ricevuto adeguate istruzioni e specifico addestramento accedano alle zone che li espongono ad un rischio grave e specifico;
- richiedere l'osservanza da parte dei singoli lavoratori delle norme vigenti, nonché delle disposizioni aziendali in materia di sicurezza e di igiene del lavoro e di uso dei mezzi di protezione collettivi e dei dispositivi di protezione individuali messi a loro disposizione;
- inviare i lavoratori alla visita medica entro le scadenze previste dal programma di sorveglianza sanitaria e richiedere al medico competente l'osservanza degli obblighi previsti a suo carico dal T.U.;
- nei casi di sorveglianza sanitaria di cui all'articolo 41 T.U., comunicare tempestivamente al medico competente la cessazione del rapporto di lavoro;
- adottare le misure per il controllo delle situazioni di rischio in caso di emergenza e dare istruzioni affinché i lavoratori, in caso di pericolo grave, immediato ed inevitabile, abbandonino il posto di lavoro o la zona pericolosa;
- informare il più presto possibile i lavoratori esposti al rischio di un pericolo grave e immediato circa il rischio stesso e le disposizioni prese o da prendere in materia di protezione;
- promuovere l'adempimento degli obblighi di informazione, formazione e addestramento di cui agli articoli 36 e 37 T.U., in particolare per i nuovi assunti;
- astenersi, salvo eccezione debitamente motivata da esigenze di tutela della salute e sicurezza, dal richiedere ai lavoratori di riprendere la loro attività in una situazione di lavoro in cui persiste un pericolo grave e immediato;
- consentire ai lavoratori di verificare, mediante il rappresentante dei lavoratori per la sicurezza, l'applicazione delle misure di sicurezza e di protezione della salute;
- consegnare tempestivamente al rappresentante dei lavoratori per la sicurezza, su richiesta di questi e per l'espletamento della sua funzione, copia del documento di valutazione dei rischi (DVR) di cui all'articolo 17, comma 1, lettera a) T.U., anche su supporto informatico
- prendere appropriati provvedimenti per evitare che le misure tecniche adottate possano causare rischi per la salute della popolazione o deteriorare l'ambiente esterno verificando periodicamente la perdurante assenza di rischio;
- assicurare che venga comunicato in via telematica all'INAIL e, per il suo tramite, al sistema informativo nazionale per la prevenzione nei luoghi di lavoro di cui all'articolo 8, entro 48 ore dalla ricezione del certificato medico, a fini statistici e informativi, i dati e le informazioni relativi agli infortuni sul lavoro che comportino l'assenza dal lavoro di almeno un giorno, escluso quello dell'evento e, a fini assicurativi, quelli relativi agli infortuni sul lavoro che comportino un'assenza al lavoro superiore a tre giorni;
- consultare il rappresentante dei lavoratori per la sicurezza nelle ipotesi di cui all'articolo 50 T.U.;
- assicurare che vengano adottate le misure necessarie ai fini della prevenzione incendi e dell'evacuazione dei luoghi di lavoro, nonché per il caso di pericolo grave e immediato, secondo le disposizioni di cui all'articolo 43 T.U. e secondo quanto previsto nel Piano di Emergenza predisposto dal Servizio di Prevenzione e Protezione;
- assicurare che vengano aggiornate le misure di prevenzione in relazione ai mutamenti organizzativi e produttivi che hanno rilevanza ai fini della salute e sicurezza del lavoro, o in relazione al grado di evoluzione della tecnica della prevenzione e della protezione;
- vigilare affinché i lavoratori per i quali vige l'obbligo di sorveglianza sanitaria non siano adibiti alla mansione lavorativa specifica senza il prescritto giudizio di idoneità;
- fornire al servizio di prevenzione e protezione e al medico coordinatore informazioni in merito a:
 - a) la natura dei rischi;
 - b) l'organizzazione del lavoro, la programmazione e l'attuazione delle misure preventive e protettive;
 - c) la descrizione degli impianti e dei processi produttivi;
 - d) i dati di cui all'art. 18, comma 1, lettera r) del T.U. e quelli relativi alle malattie professionali;
 - e) i provvedimenti adottati dagli organi di vigilanza.

L'atto contenente le specifiche funzioni assegnate dal Dirigente per la sicurezza al Dirigente sub-delegato, con relativa accettazione di quest'ultimo, va inviato al Servizio di Prevenzione e Protezione.

4. Oltre alle funzioni assegnatogli dal Dirigente per la sicurezza con l'atto scritto di cui al comma precedente, il Dirigente sub-delegato, anche avvalendosi del Preposto di cui al successivo Art. 9, deve:
- presenziare alle visite ed accessi presso le strutture di sua pertinenza da parte di organi di vigilanza con potere di rappresentanza del datore di lavoro;

- presenziare agli accessi del Medico Competente e/o del Servizio di Prevenzione e Protezione;
- organizzare l'attività lavorativa nel rispetto delle misure generali di tutela di cui all'art. 15 T.U.;
- disporre l'attuazione delle misure di prevenzione e protezione di cui al documento di valutazione dei rischi, trasmettendo all'U.O.C. "Progettazione e manutenzione" il Piano delle misure di adeguamento e prevenzione;
- segnalare gli obblighi di formazione e informazione dei lavoratori, dei preposti all'UOS Formazione e al SPP;
- assicurare che vengano trasmessi al Medico Competente gli esiti delle visite delle commissioni mediche di verifica, delle commissioni di invalidità, delle cause di servizio ed ogni altra informazione utile alla valutazione dell'idoneità del lavoratore alla mansione specifica;
- divulgare le procedure di sicurezza elaborate dal SPP e dal Medico Competente;
- verificare il rispetto del Regolamento di Sicurezza Aziendale da parte dei preposti;
- divulgare le procedure di raccolta e stoccaggio dei rifiuti e verificarne la corretta applicazione;
- trasmettere al SPP e al Medico Coordinatore i dati relativi agli infortuni sul lavoro.

2. **DICHIARARE** la presente delibera immediatamente esecutiva.

Il Direttore dell'U.O.C. Servizio di Prevenzione e Protezione

Dott. Fabio Trombetta

Fabio Trombetta

Sul presente atto viene espresso

parere FAVOREVOLE.....

parere FAVOREVOLE.....

IL DIRETTORE AMMINISTRATIVO

Dott.ssa Nora Virga

Nora Virga

IL DIRETTORE SANITARIO

Dott. Francesco Cerrito

Francesco Cerrito

IL DIRETTORE GENERALE

- vista la proposta di deliberazione che precede e che s'intende qui di seguito riportata e trascritta;
- visti i pareri favorevoli espressi dal Direttore Amministrativo e dal Direttore Sanitario;
- ritenuto di condividerne il contenuto;
- assistito dal segretario verbalizzante

DELIBERA

di approvare la superiore proposta, che qui s'intende integralmente riportata e trascritta, per come sopra formulata dal Direttore dell'UOC Servizio di Prevenzione e Protezione.

IL DIRETTORE GENERALE

(Dr.ssa Daniela Faraoni)

Daniela Faraoni

Il Segretario verbalizzante

*Il Collaboratore Amministrativo Professionale
(Sig.ra Rosaria Licata)*

Rosaria Licata

REGIONE SICILIANA
AZIENDA SANITARIA PROVINCIALE
PALERMO

ATTESTAZIONI

DELIBERAZIONE N. 00696 del 6 MAG. 2022

Il Responsabile dell'Ufficio Deliberazioni

Il Collaboratore Amministrativo Professionale
(Sig.ra Rosa Licata)

La presente deliberazione è stata affissa all'Albo il 08 MAG 2022 l'Addetto _____

E' stata ritirata dall'Albo il _____ l'Addetto _____

Si attesta che contro la presente delibera non è pervenuto alcun reclamo.

Si attesta che contro la presente delibera è pervenuto reclamo da :

Palermo _____

Il Responsabile dell'Ufficio Deliberazioni

Annotazioni _____

CARTA DEI SERVIZI

**DIPARTIMENTO INTERAZIENDALE
di DIAGNOSTICA di LABORATORIO**

Direttore: Dott.ssa Teresa Barone

c/o P.O. "G. F. Ingrassia" – PALERMO - Indirizzo: C.so Calatafimi, 1002

Telefono: 091/7033724

c/o Servizio di Medicina Trasfusionale - C.da Pietra Pollastra – CEFALU' (PA)

Telefono: 0921/920532

 Email: diplaboratori@asppalermo.org / PEC: diplaboratori@pec.asppalermo.org

Il Dipartimento di Diagnostica di Laboratorio coordina le attività dei punti prelievo territoriali in condivisione con i Direttori dei Distretti Sanitari, i sistemi POCT territoriali ed ospedalieri, ed in modo transmurale le attività e prestazioni del Laboratorio di Sanità Pubblica e delle sue unità operative semplici.

Il Dipartimento di Diagnostica di Laboratorio ha la responsabilità gestionale diretta delle risorse assegnate, dei processi, della programmazione e del coordinamento delle unità operative ad esso afferenti e componenti la rete laboratoristica aziendale ed è sovraordinato alle unità operative che lo compongono.

Al Dipartimento afferiscono strutturalmente le Unità Operative Ospedaliere di Patologia Clinica, di Anatomia Patologica, di Medicina Trasfusionale, della UOSD di Tossicologia e Biochimica UOSD Laboratorio di biologia Molecolare, nonché degli ambulatori specialistici, dei punti di prelievo ospedalieri e territoriali nonché della Rete POCT ospedaliera e territoriale secondo una logica di prossimità dell'offerta sanitaria e dell'integrazione ospedale-territorio.

Mission prioritaria è il mantenimento dell'accertamento e certificazione ISO 2001 -2015 della UOC di Medicina Trasfusionale nonché dell'Accreditamento Istituzionale ai sensi del D.A 384/2011 e per la UOSD di Tossicologia e Biochimica, nonché l'avvio delle certificazioni Uni EN 17125 con l'Ente Certificativo ACCREDIA. Per tutte le altre strutture è in itinere la certificazione ISO 9001-2015 di tutte le strutture della rete laboratoristica, sia per il miglioramento e mantenimento e della qualità che soprattutto per la gestione del rischio tramite il monitoraggio delle aziende preventive.

Il Dipartimento funzionalmente e trasversalmente con i Distretti sanitari coordinando dal punto di vista gestionale e tecnico le attività dei punti prelievo territoriali in condivisione con i Direttori dei Distretti Sanitari, nonché degli istituti penitenziari "Pagliarelli", "Ucciardone", "Malaspina" di Palermo e "Cavallucci" di Termini Imerese al fine di migliorare l'integrazione territorio - ospedale anche tramite la condizione di percorsi clinico diagnostici specifici, correlati sia ai PTDA già individuati e approvati dalla regione sia in riferimento alle reti tempo dipendenti e alla rete per le maxi emergenze trasfusionali come da vigenti DD.AA.

Nell'ambito del Dipartimento, è presente la funzione di Biologia Molecolare, che si intende anche inserire in un programma interaziendale di oncogenetica, potendo l'Azienda rappresentare un primo livello dedicato al counselling e in collaborazione con il Dipartimento di Prevenzione - all'attività di case finding.

La prevalenza delle forme a trasmissione eredo - familiari delle patologie tumorali, legate a condizioni genetiche predisponenti precocemente i familiari dei soggetti con patologia neoplastica e effettuare diagnosi e trattamenti tempestivi in integrazione con i servizi delle aziende ospedaliere e universitarie.

Il Dipartimento supporta in modo transmurale e funzionale anche i SERT afferenti al Dipartimento di Salute Mentale per il controllo clinico diagnostico delle tossicodipendenze e delle infezioni correlate e trasmissibili.

L'individuazione di un ambulatorio per le infezioni sessualmente trasmissibili, va infatti considerato quale adempimento a completamento di una attività ad oggi non inserita tra le attività aziendali ma con una valenza diagnostica, epidemiologica fondamentale in tal senso è la funzione trasversale e di supporto svolta con i SERT.

Il Dipartimento coordina e supporta in modo funzionale e trasversale le attività laboratoristiche del Laboratorio di Sanità Pubblica e delle sue unità operative semplici partecipando alle attività di accreditamento ACCREDIA per il suddetto LSP.

Fondamentale per la mission ed il perseguimento degli obiettivi del Dipartimento il mantenimento, aggiornamento e potenziamento del sistema informatico integrato che governa ogni suo aspetto il Laboratorio Unico Logico Aziendale che di fatto ha consentito la reale integrazione di tutte le strutture ospedaliere e territoriali con il Dipartimento consentendo la trasmissione in tempo reale di tutte le informazioni diagnostiche finalizzate al miglioramento delle diagnosi e dei tempi di ricovero, terapia e follow up.

SENT 10:51

carta dei servizi

Da diplaboratori@asppalermo.org <diplaboratori@asppalermo.org>
A [urp](mailto:urp@asppalermo.org) <urp@asppalermo.org>, **URP Di Blasi** <milena@dibiasi@asppalermo.org>
Data lunedì 21 febbraio 2022 - 20:01

alla Cortese attenzione dell' URP ASP di Palermo
della Sig.ra Milena Dibiasi

Si trasmette nota prot. n 18/Dip.Lab del 21/02/2022, documento organizzativo del Dipartimento Interaziendale di Diagnostica di Laboratorio per il seguito di competenza.

MX-M316N_20220221_203034.pdf

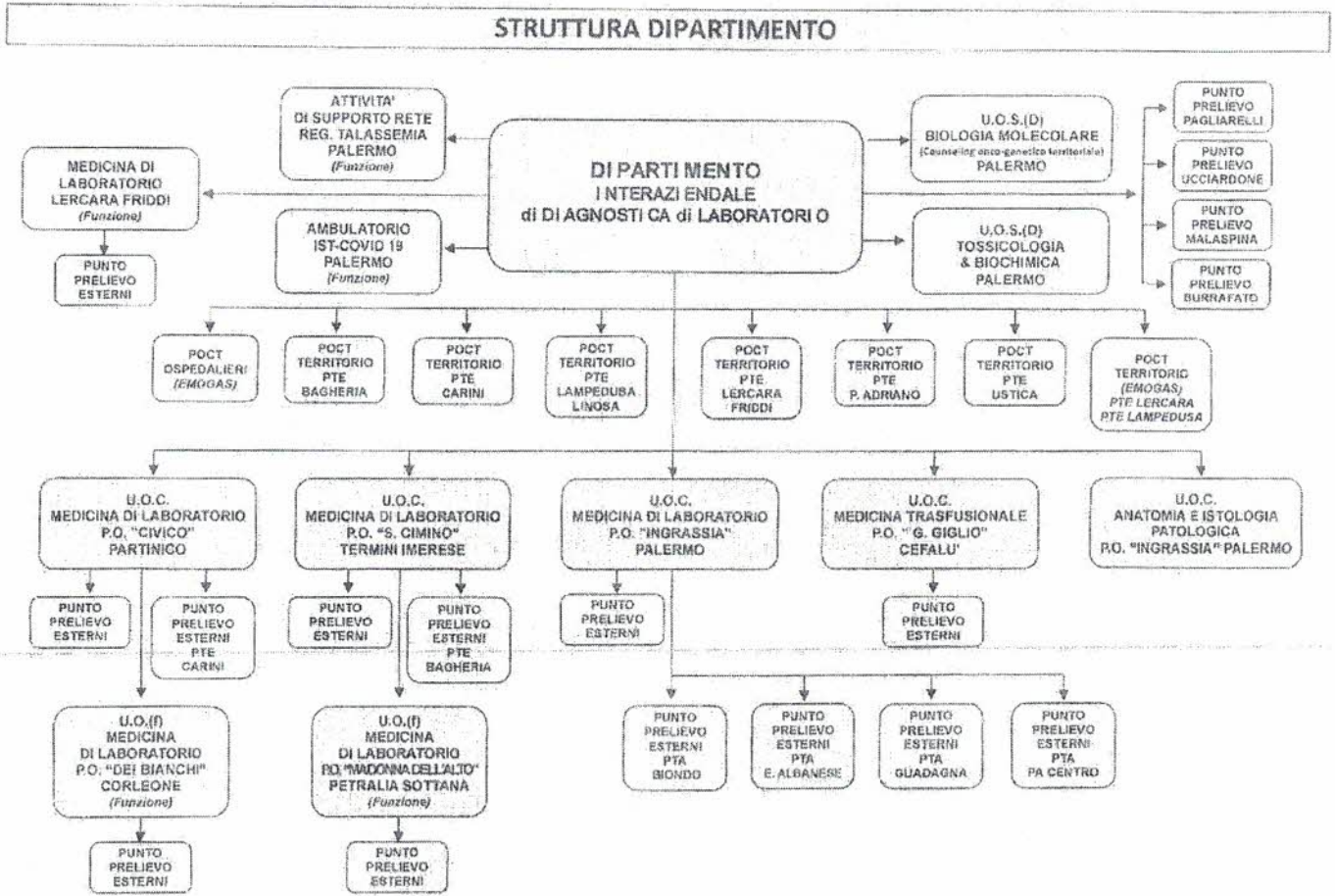

LABORATORIO UNICO LOGICO

In ASP 6 Palermo è attivo da Ottobre 2016 un servizio unico e centralizzato di Medicina di Laboratorio al quale è affidata tutta la diagnostica degli ospedali e degli ambiti territoriali. Questi laboratori costituiscono un Laboratorio Unico "logico" geograficamente distribuito, governato funzionalmente dal Programma di Patologia Clinica a valenza interaziendale

- Tale attività si esplicita secondo un modello di rete così configurato:



UNITA' OPERATIVE

Il Dipartimento, attraverso le sue strutture eroga prestazioni di Diagnostica di laboratorio e si compone delle seguenti Unità Operative :

U.O.(D) DIPARTIMENTALI

N.	Unita' Operative	Città
1	U.O.S. (D) BIOLOGIA MOLECOLARE (Counseling onco-genetico territoriale) / Dipartimentale	PALERMO
2	U.O.S. (D) TOSSICOLOGIA & BIOCHIMICA / Dipartimentale	PALERMO
3	ATTIVITA' DI SUPPORTO RETE REGIONALE TALASSEMIA / Funzione	PALERMO
4	AMBUULATORIO IST-COVID 19 / Funzione	PALERMO
5	MEDICINA DI LABORATORIO LERCARA FRIDDI / Funzione	LERCARA FRIDDI

U.O. COMPLESSE

N.	Unita' Operative	Città
1	U.O.C. MEDICINA TRASFUSIONALE P.O. "Nuovo" di CEFALU'	CEFALU'
2	U.O.C. MEDICINA DI LABORATORIO P.O. "G.F. Ingrassia" di PALERMO	PALERMO
3	U.O.C. MEDICINA DI LABORATORIO P.O. "Civico" di PARTINICO	PARTINICO
4	U.O.C. MEDICINA DI LABORATORIO P.O. "S. Cimino" di TERMINI IMERESE	TERMINI IMERESE
5	U.O.C. ANATOMIA E ISTOLOGIA PATOLOGICA P.O. "G.F. Ingrassia" di PALERMO	PALERMO

U.O.(f) FUNZIONALI

N.	Unita' Operative	Città
1	MEDICINA DI LABORATORIO "P.O. Dei Bianchi" CORLEONE Funzionale U.O.C. MEDICINA DI LABORATORIO P.O. "Civico" di PARTINICO	CORLEONE
2	MEDICINA DI LABORATORIO P.O. "Madonna SS Dell' Alto" PETRALIA SOTTANA Funzionale U.O.C. MEDICINA DI LABORATORIO P.O. "S. Cimino" di TERMINI IMERESE	PETRALIA SOTTANA

ATTIVITA' & SEDI

L'attività viene svolta in Aree Operative diverse, site nelle varie strutture Ospedaliere dell'ASP 6 Palermo.

1. ANATOMIA PATOLOGICA

N.	Unita' Operative	Città
1	U.O.C. ANATOMIA E ISTOLOGIA PATOLOGICA P.O. "G.F. Ingrassia" di PALERMO	PALERMO

2. BIOLOGIA MOLECOLARE

N.	Unita' Operative	Città
1	U.O.S.(D) BIOLOGIA MOLECOLARE (Counseling onco-genetico territoriale)	PALERMO

3. MEDICINA TRASFUSIONALE

N.	Unita' Operative	Città
1	U.O.C. MEDICINA TRASFUSIONALE P.O. "Nuovo" di CEFALU'	CEFALU'
2	U.R.F. THALASSA	TERMINI IMERESE
3	U.R.F. ADVS (Associazione Donatori Volontari Sangue)	TERMINI IMERESE
4	U.R.F. AVIS (Associazione Volontari Italiani Sangue)	GANCI
5	U.R.M. AVIS PROVINCIALE PALERMO	CEFALU'

4. PATOLOGIA CLINICA

N.	Descrizione	Città
1	U.O.C. MEDICINA DI LABORATORIO P.O. "G.F. Ingrassia" di PALERMO	PALERMO
2	U.O.C. MEDICINA DI LABORATORIO P.O. "Civico" di PARTINICO	PARTINICO
	U.O.(f) MEDICINA DI LABORATORIO "P.O. Dei Bianchi" CORLEONE" Funzionale U.O.C. MEDICINA DI LABORATORIO P.O. "Civico" di PARTINICO	CORLEONE
3	U.O.C. MEDICINA DI LABORATORIO P.O. "S. Cimino" TERMINI IMERESE"	TERMINI IMERESE
	U.O.(f) MEDICINA DI LABORATORIO P.O. "Madonna dell'Alto" PETRALIA SOTTANA Funzionale U.O.C. MEDICINA DI LABORATORIO P.O. "S. Cimino" di TERMINI IMERESE	PETRALIA SOTTANA
4	MEDICINA DI LABORATORIO LERCARA FRIDDI / Funzione	LERCARA FRIDDI

5. POCT TERRITORIALI

N.	Descrizione	Città
1	POCT "PTE BAGHERIA"	BAGHERIA
2	POCT "PTE CARINI"	CARINI
3	POCT "PTE LAMPEDUSA-LINOSA"	LAMPEDUSA-LINOSA
4	POCT "PTE LERCARA FRIDDI"	LERCARA FRIDDI
5	POCT "PTE PALAZZO ADRIANO"	PALAZZO ADRIANO
6	POCT "PTE USTICA"	USTICA

6. TOSSICOLOGIA & BIOCHIMICA

N.	Descrizione	Città
1	U.O.S.(D) TOSSICOLOGIA & BIOCHIMICA / Dipartimentale	PALERMO

7. VARIE

N.	Descrizione	Città
1	ATTIVITA' DI SUPPORTO RETE REGIONALE TALASSEMIA / Funzione	PALERMO
2	AMBULATORIO IST-COVID 19 / Funzione	PALERMO

SETTORI DI ANALISI

Il Dipartimento Diagnostica di Laboratorio esegue circa 3.500.000 analisi di laboratorio all'anno con strumentazione all'avanguardia e utilizzando le tecniche di indagine più moderne, grazie anche alla stretta integrazione tra diagnostica, didattica e ricerca.

ANATOMIA E ISTOLOGIA PATOLOGICA

Settori di Analisi: 1. Citologia – 2. Istologia - 3. Screening

BIOLOGIA MOLECOLARE

Settori di Analisi: 1. Biologia Molecolare

MEDICINA TRASFUSIONALE:

Settori di Analisi: 1. AREA SIERO (Immunochimica) - 2. Coagulazione I Livello & II Livello - 3. Ematologia - 4. Immunoematologia I Livello & II Livello - 5. Screening - 6. Sierologia

PATOLOGIA CLINICA:

Settori di Analisi: 1. AREA SIERO (Biochimica Chimica/Immunochimica/Elettroforesi) 2- . Allergologia - 3. Autoimmunità - 4. Coagulazione I Livello - 6. Ematologia - 7. Immunoematologia I Livello - 9. Microbiologia (Batteriologia/Parassitologia /Sierodiagnosi) - 10. Screening - 11. Sierologia - 12. Tossicologia I Livello

POCT:

Settori di Analisi: 1. Biochimica – 2. Ematologia – 3. Markers Cardiaci – 4. Emogas

TOSSICOLOGIA & BIOCHIMICA:

Settori di Analisi: 1. Biochimica – 2. Tossicologia II Livello

COME EFFETTUARE UN ESAME

Per effettuare un esame è sufficiente recarsi presso uno dei punti prelievo del **Dipartimento Diagnostica di Laboratorio** senza necessità di prenotazione, nei giorni e negli orari indicati.

Nella maggior parte dei casi gli esami non richiedono preparazioni particolari, se non il semplice digiuno prima del prelievo di sangue.

TEMPI DI CONSEGNA

La data di consegna del referto è indicata sul modulo per il ritiro delle analisi.

I tempi di consegna sono compresi fra 1 e 3 giorni lavorativi per i test di routine, ma molti risultati, in caso di particolare urgenza, possono essere forniti in giornata.

Se sono richieste analisi con tempi di produzione maggiori a 3 giorni lavorativi il referto è suddiviso in due parti, una prima parte subito disponibile ed una seconda per le analisi a lunga consegna. In questo caso all'utente saranno indicate due date di ritiro.

Sarà comunque possibile ritirare entrambe le pratiche allo scadere della seconda data di consegna.

Previo contatto telefonico con la segreteria è possibile ottenere una stampa parziale del referto, con i risultati pronti fino a quel momento.

Non vengono dati risultati per telefono.

RITIRO REFERTI

A garanzia del rispetto della privacy di ciascuno i referti saranno consegnati solo al diretto interessato (previa presentazione dell'apposito tagliando di ritiro e di un documento di identità).

E' possibile fare una delega per il ritiro utilizzando l'apposito spazio del tagliando di consegna.

RITIRO REFERTI ONLINE

Il Dipartimento Diagnostica di Laboratorio ha realizzato un servizio gratuito di visualizzazione e download dei referti di laboratorio di analisi cliniche, denominato "**Referto con un Click**", attraverso un Portale Web dell'ASP 6 Palermo (**Sportello Online**) ad accesso riservato, raggiungibile all'indirizzo <http://sportello.asppalermo.org/release/>

Il servizio si rivolge a tutti i cittadini residenti nel territorio dell'ASP di Palermo, che abbiano eseguito esami di Laboratorio presso le unità operative di Patologia Clinica dei presidi ospedalieri aziendali o dei punti prelievo ad essi collegati della rete laboratoristica dell'ASP di Palermo.

Il paziente, registrandosi a questo sito e/o utilizzando le credenziali già in suo possesso, potrà scaricare il referto o, condividere la chiave temporanea di lettura dello stesso con il proprio Medico di Base. Il referto sarà disponibile sul portale per un tempo massimo di 30 giorni.

TARIFE E MODALITÀ DI PAGAMENTO

È possibile effettuare gli esami in convenzione con il Servizio Sanitario Nazionale o in solvenza per le prestazione EXTRA LEA. Le operazioni di pagamento del ticket e dell'esame in solvenza avvengono presso gli sportelli Ticket dell'Asp 6 Palermo, prima delle operazioni di accettazione delle analisi in tutte le sedi di prelievo.

Fascicola Sanitario Elettronico

COS'È IL FASCICOLO SANITARIO ELETTRONICO (FSE)

Il FSE è lo strumento con cui ricostruire la Sua storia clinica; costituisce infatti l'insieme dei dati e documenti digitali sanitari e socio-sanitari relativi a eventi clinici, anche passati, che La riguardano.

A COSA SERVE E CHI VI ACCEDE

Con il Suo consenso, i soggetti del Servizio Sanitario Nazionale (SSN) o con questo accreditati che La prenderanno in cura sul territorio nazionale potranno accedere al FSE, consultando molte informazioni sanitarie che La riguardano.

Per favorire un rapido inquadramento del Suo stato di salute al personale sanitario che La prenderà in cura, nel FSE è presente anche un profilo sanitario sintetico in cui i dati saranno inseriti e aggiornati dal Suo MMG/PLS.

Per integrare le informazioni sul Suo stato di salute è inoltre previsto che Lei possa inserire dati e documenti sanitari in suo possesso (ad es. referti rilasciati da soggetti privati ...) in una specifica sezione denominata taccuino personale.

ANATOMIA E ISTOLOGIA PATOLOGICA**U.O.C. LABORATORIO DI ANATOMIA E ISTOLOGIA PATOLOGICA**

Direttore U.O.C.: Dott. Vincenzo Tralongo

INDIRIZZO	TELEFONO	E-MAIL	GIORNI E ORARI DI APERTURA AL PUBBLICO
Via Gaetano La Loggia, 5 PALERMO Ubicazione: Edificio 26	Amministrazione: 091 7033171 Laboratorio Istologia: 091 703 3443 Screening oncologici: 091 7034280-4630 Direttore: 091 7033039	anatomiapatologica.poingrassia@asppalermo.org screeninganatomiapatologica@asppalermo.org Sito-web http://www.asppalermo.org/anatomia/index.htm	DA LUNEDI' A VENERDI' Dalle ore 08.30 alle ore 13.30 MARTEDI' E GIOVEDI' Dalle ore 8.30 alle ore 13.30 e dalle ore 15.00 alle ore 17.00

ATTIVITA'

La Unità Operativa Complessa di Anatomia e Istologia Patologica effettua attività diagnostica istologica e citologica per tutti i PP.OO. i Distretti ed i Poliambulatori dell'Azienda Sanitaria Provinciale di Palermo.

Alla UOC di Anatomia e Istologia Patologica eroga anche prestazioni nell'ambito della prevenzione oncologica (screening oncologici per la prevenzione del cancro della cervice uterina e del colon retto) sia nell'ambito della diagnostica oncologica (sia con finalità di supporto/completamento alle diagnosi isto-morfologiche sia con finalità clinico-oncologiche per l'applicazione di nuove terapie antineoplastiche).

Effettua le seguenti prestazioni diagnostiche:

- esami istologici (ad es. su biopsie incisionali ed escissionali, agobiopsie, resezioni, raschiamenti, pezzi operatori semplici e complessi, crettage, etc.);
- esami estemporanei intraoperatori;
- esami citologici extravaginali (agoaspirati, espettorati, citologia urinaria, etc.);
- esami di citologia vaginale (pap test);
- riscontri diagnostici feto-placentari e neonatali;
- esame della placenta del nato vivo;
- esame su materiale abortivo nei casi di poliabortività spontanea precoce.
- esami di screening oncologici e di patologia-infettivologia molecolare correlate all'attività isto-citopatologica

ACCESSO ALLE PRESTAZIONI

Possono accedere alle prestazioni sia utenti interni che esterni.

Utenti Interni

Si considerano utenti interni tutti i pazienti ricoverati presso le strutture ospedaliere dell'ASP di Palermo sia in regime di ricovero sia in regime di Day Hospital/Day Surgery, la cui ospedalizzazione è accertata dal numero di cartella clinica, da inserire nell'apposito modulo di richiesta per esami cito-istologici.

Per accedere alle prestazioni istologiche/citologiche, il Medico di reparto deve compilare gli appositi moduli di richiesta (il modulo di richiesta per esame istologico e citologico, il modulo per esami biomolecolari) che dovranno accompagnare il campione da esaminare.

Per gli esami estemporanei, che richiedono particolari procedure, l'invio e la consegna del campione, viene concordata col Direttore dell'U.O.C. inviante il campione.

Utenti Esterni

Si considerano utenti esterni tutti i pazienti con impegnativa (richiesta di indagini specialistiche effettuate su apposito ricettario regionale) indicante un esame isto-citopatologico e/o biomolecolare compilata e rilasciata dal medico specialista che ha eseguito il prelievo o dal medico di famiglia, il cui prelievo sia stato eseguito o presso un ambulatorio della ASP di Palermo o presso una qualsiasi struttura esterna (ambulatorio privato o di un altro ospedale).

La UOC di Anatomia e Istologia Patologica è in grado di offrire a tutti i cittadini le prestazioni di esami istologici, citologici e

biomolecolari che sono inseriti nel tariffario regionale (GAZZETTA UFFICIALE REGIONE SICILIANA (P.1) N. 11 DEL 8-3-2002 (N. 5) e successive modifiche come di seguito riportato: (vedasi nomenclatore).

BIOLOGIA MOLECOLARE

U.O.S. (D) BIOLOGIA MOLECOLARE (Counseling onco-genetico territoriale)

INDIRIZZO	TELEFONO	E-MAIL	GIORNI E ORARI DI APERTURA AL PUBBLICO
Via La Loggia,5 PALERMO Ubicazione: 1° Piano PTE Biondo	Accettazione: 091 7033302	labbiologiamolecolare@asppalermo.org	/

AMBULATORIO IST COVID-19

INDIRIZZO	TELEFONO	E-MAIL	GIORNI E ORARI DI APERTURA AL PUBBLICO
Via Carmelo Onorato, 6 PALERMO Ubicazione: Piano terra	Accettazione: 091 7033588	ambulatoriocovid@asppalermo.org	/

ACCESSO ALLE PRESTAZIONI

Le prestazioni di biologia molecolare si eseguono o tramite accesso con richiesta SSN senza prenotazione presso i punti prelievo per le indagini di biologia molecolare infettiva o presso l'ambulatorio COVID in V. Carmelo Onorato n° 6 se si tratta di prestazioni correlate al COVID con prenotazione sino ad un massimo di 10 utenti, da lunedì al venerdì con prenotazione da effettuarsi al numero di telefono 091-7033588 o tramite mail "ambulatoriocovid@asppalermo.org", previo pagamento al CUP della tariffa regionale prevista. Per SARS COV 2 si possono eseguire sia tamponi molecolari, sia tamponi antigenici rapidi. E' necessaria la richiesta su ricetta bianca del MMG/PLS o specialista

MEDICINA TRASFUSIONALE**U.O.C. MEDICINA TRASFUSIONALE presso P.O. "Nuovo" di CEFALU'**

Direttore U.O.C.: Dott.ssa Teresa Barone

INDIRIZZO	TELEFONO	E-MAIL	GIORNI E ORARI DI APERTURA AL PUBBLICO
C.da Pietra Pollastra CEFALU' (PA)	Accettazione: 0921 920532 Amministrazione: 091 7036235 091 7036236 Stanza Medici 091 7036239 Direttore: 091 7036240	medicinatrasfusionale@asppalermo.org	Donazioni da lunedì a sabato dalle ore 8.30 alle ore 11.30 Controllo donatore martedì / giovedì dalle ore 10.00 alle ore 12.00 Aferesi terapeutica martedì / giovedì dalle ore 9.30 alle ore 12.00, lunedì / mercoledì / venerdì dalle ore 10.30 alle ore 12.00

La UOC di Medicina Trasfusionale dell'ASP Palermo è unica in tutta l'azienda ed è contestualizzato all'interno del Dipartimento dei servizi di Diagnostica di Laboratorio. Il SIMT assicura garantisce le prestazioni di Medicina Trasfusionale per il Distretto Ospedaliero n°2 Termini Imerese e Petralia Sottana, P.O. Corleone, RSA Palazzo Adriano, HOSPICE ed RSA Via Pindemonte, PTE Poliambulatorio Lampedusa, Istituto San Raffaele Giglio di Cefalù, nonché per i territori dei Distretti Sanitari di Cefalù, Termini Imerese, Petralia Sottana, Bagheria.

- 1) Contribuire alla realizzazione del piano per l'autosufficienza regionale e nazionale di emocomponenti ed emoderivati;
- 2) Contribuire al miglioramento della pratica trasfusionale mediante la verifica costante dell'appropriatezza delle richieste di sangue ed emocomponenti da parte delle UU.OO. di degenza ospedaliera e territoriali;
- 3) Curare gli aspetti legati alla donazione di sangue e degli emocomponenti tramite procedure validate e condivise, provvedendo alla raccolta degli stessi direttamente o attraverso la collaborazione con le Associazioni dei donatori di sangue ADVS, THALASSA, AVIS, di cui è inoltre responsabile per gli aspetti tecnico-organizzativi e scientifici;
- 4) Svolgere attività di promozione alla donazione di sangue e di tutela della salute attraverso incontri con le scuole medie superiori ed inferiori, seminari e conferenze;
- 5) Gestire gli aspetti di salute del donatore, idoneità clinica alla donazione, nonché di controllo della malattie infettive trasmissibili con il sangue;
- 6) Collaborazione attiva con il COBUS aziendale al fine di promuovere il Buon Uso del Sangue, degli emocomponenti e degli emoderivati attraverso la stesura di linee guida e procedure condivise, formazione del personale, coinvolgimento delle Direzioni Sanitarie di presidio nella corretta gestione delle frigo emoteche;
- 7) Definire e attuare procedure di autotrasfusione con predeposito per condizioni di grave immunogenicità e presenza di alonati corpi irregolari che non consentono l'assegnazione omologa di emazie concentrate nonché di protocolli per il recupero perioperatorio di sangue;
- 8) Definire, diffondere e procedere con le revisioni delle linee guida e procedure operative per la selezione dei donatori, richieste di sangue ed emocomponenti, autotrasfusione, aferesi produttiva e aferesi terapeutica;
- 9) Assicurare le attività di tipo consulenziale e le urgenze/emergenze trasfusionali dei presidi ospedalieri assegnati;
- 10) Provvedere alla distribuzione degli emoderivati provenienti dal conto della lavorazione del plasma ottenuto dalla raccolta del sangue e degli emocomponenti ai Servizi di Farmacia di tutti i presidi ospedalieri aziendali;
- 11) Assicurare le prestazioni clinico-terapeutiche trasfusionali tramite l'ambulatorio trasfusionale;
- 12) Assicurare prestazioni aferetiche di tipo produttivo e terapeutiche per interni ed esterni;
- 13) Assicurare attività di tipo diagnostico di laboratorio immunoematologico, coagulativo di II° livello, ematologico, immunologico, immunoenzimatico sia per gli interni che per gli esterni.;
- 14) Assicurare attività di tipo diagnostico per le patologie autoimmunitarie; Assicurare ambulatorio Ematologico di I° Livello

ACCESSO ALLE PRESTAZIONI

Ambulatorio Emoglobinopatia

INDIRIZZO	TELEFONO	E-MAIL	GIORNI E ORARI DI APERTURA AL PUBBLICO
C.da Pietra Pollastra CEFALU' (PA)	Ambulatorio 091 703.6240		martedì / mercoledì / giovedì dalle ore 9.00 alle ore 11.00

Punto Prelievi Donatori & Esterni (SSN)

INDIRIZZO	TELEFONO	GIORNI E ORARI DI APERTURA AL PUBBLICO	
		ORARIO PRELIEVI	ORARIO RITIRO REFERTI
p/o P.O. "GIGLIO" CEFALU' C.da Pietra Pollastra CEFALU' (PA) Ubicazione: I Piano	Tel. Accettazione: 091 7036234	DA LUNEDI' A SABATO Dalle ore 11.30 alle ore 13.00	DA LUNEDI' A VENERDI' Dalle ore 11.30 alle ore 13.00

PATOLOGIA CLINICA**U.O.C. MEDICINA DI LABORATORIO P.O. "G.F. Ingrassia" di PALERMO**

Direttore U.O.C. ad interim: Dott.ssa Teresa Barone

INDIRIZZO	TELEFONO	E-MAIL	GIORNI E ORARI DI APERTURA AL PUBBLICO
C.so Calatafimi, 1002 PALERMO Ubicazione: 1 Piano	Laboratorio: 091 7033667 Direzione: 091 7033724 Fax: 091 7033665	patclin.ingrassia@asppalermo.org	

L' U.O.C. di Patologia Clinica del P.O. di Ingrassia fa parte del Dipartimento dei Servizi di Diagnostica di Laboratorio dall'ASP di Palermo ed assicura le prestazioni istituzionali per il P.O. G.F. Ingrassia, nonché le prestazioni per esterni del Distretto Sanitario n. 42 per competenza territoriale.

Sono curati i rapporti con MMG e PDLs e con le strutture aziendali quali RSA, SERT, CTA, PTA, PTE oltre che con le strutture sanitarie private accreditate con il SSN (Centri Dialisi, CAS, RSA private ecc..).

In coerenza con la Mission Aziendale e Dipartimentale l'U.O. di Patologia Clinica si prefigge di soddisfare i bisogni e le aspettative degli Utenti Interni ed Esterni in conformità alle vigenti disposizioni normative e norme UNI-EN, nonché alle più aggiornate linee Guida e raccomandazioni.

L'informatizzazione spinta attraverso il LIS di Laboratorio DNLab attivato a partire da gennaio 2017 ha permesso di mettere in rete le strutture laboratoristiche aziendali e avviare il processo di Laboratorio unico logico cui l'unità operativa appartiene insieme con le sub strutture funzionali (punti prelievo).

I clienti/utenti della Unità Operativa sono identificati come :

INTERNI: Interni ospedalieri / Interni Territoriali (PTA, RSA, Case circondariali, di reclusione e per minori) / Organi di polizia Giudiziaria / Sorveglianza Sanitaria

ESTERNI: Esterni SSN / Esterni paganti / Medicina dello Sport / Medicina Legale e Fiscale / Screening / Sorveglianza Sanitaria

ACCESSO ALLE PRESTAZIONI

Per effettuare un esame in Medicina di Laboratorio è sufficiente recarsi presso uno dei punti prelievo senza necessità di prenotazione, nei giorni e negli orari indicati:

Le sedi dei Punti Prelievo (Ospedalieri)

STRUTTURA	ORARIO PRELIEVI	ORARIO RITIRO REFERTI	Info
PUNTO PRELIEVO "P.O. G.F. Ingrassia" C.so Calatafimi, 1002 - PALERMO Ubicazione: Piano terra	DA LUNEDI' A SABATO Dalle ore 08.00 alle ore 10.30	DA LUNEDI' A SABATO dalle ore 11.30 alle ore 13.00 MARTEDI' e GIOVEDI' dalle ore 15.00 alle ore 17.00 (Presso sala prelievi)	Accettazione: 091 7033616

Le sedi dei Punti Prelievo (Territoriali) Distretto 42

STRUTTURA	ORARIO PRELIEVI	ORARIO RITIRO REFERTI	Info
PUNTO PRELIEVO PTA "BIONDO" Via Gaetano La Loggia, PALERMO E-mail: centroprelieviptabiondo@asppalermo.org	DA LUNEDI' A VENERDI' Dalle ore 08.00 alle ore 10.30 DA LUNEDI' A GIOVEDI' ore 08.00 / 11.00 / 17.00 (Glicemie frazionate)	DA LUNEDI' A VENERDI' dalle ore 11.30 alle ore 13.30 MERCOLEDI' dalle ore 16.00 alle ore 17.00 (Presso sala prelievi)	Tel. Sala prelievi: 091 7034833 091 7034836
PUNTO PRELIEVO PTA "PALERMO CENTRO" Via Turrisi Colonna, 43 PALERMO E-mail: centroprelieviptapalermocentro@asppalermo.org	DA LUNEDI' A VENERDI' Dalle ore 08.00 alle ore 10.00 MARTEDI' ore 08.00 / 11.00 / 17.00 (Glicemie frazionate)	DA LUNEDI' A VENERDI' dalle ore 11.30 alle ore 13.00 (Presso sala prelievi)	Tel. Sala prelievi: 091 7032323
PUNTO PRELIEVO PTA "ENRICO ALBANESE " Via Papa Sergio I, 5 PALERMO E-mail: puntoprelievi.ptaalbanese@asppalermo.org	LUNEDI'/MARTEDI'/ GIOVEDI' Dalle ore 08.00 alle ore 10.30 MARTEDI E GIOVEDI' ore 08.00 / 11.00 / 17.00 (Glicemie frazionate)	LUNEDI'/MARTEDI'/ GIOVEDI' dalle ore 11.30 alle ore 13.00 MARTEDI' E GIOVEDI' dalle ore 15.00 alle ore 17.00 (Presso sala prelievi)	Tel. Sala prelievi: 091 7036812 091 7036855
PUNTO PRELIEVO PTA "GUADAGNA" Via Villagrazia, 46 PALERMO E-mail: puntoprelieviptaguadagna@asppalermo.org	DA LUNEDI' A VENERDI' Dalle ore 08.00 alle ore 10.30 MARTEDI E GIOVEDI' ore 08.00 / 11.00 / 17.00 (Glicemie frazionate)	DA LUNEDI' A VENERDI' dalle ore 11.30 alle ore 13.00 MARTEDI' E GIOVEDI' dalle ore 15.00 alle ore 17.00 (Presso sala prelievi)	Tel. Sala prelievi: 091 7037234

U.O.C. MEDICINA DI LABORATORIO P.O. "Civico" di PARTINICO

Direttore U.O.C. ad interim: Dott. Pietro Greco

INDIRIZZO	TELEFONO	E-MAIL	GIORNI E ORARI DI APERTURA AL PUBBLICO
Via Circonvallazione, PARTINICO (PA)	Laboratorio: 091 8911542 Direzione: 091 8911541	patclin.partinico@asppalermo.org	

L'U.O.C. di Patologia Clinica del P.O. di Partinico fa parte del Dipartimento dei Servizi di Diagnostica di Laboratorio dall'ASP di Palermo ed assicura le prestazioni istituzionali per i PP.OO. di Partinico e Corleone facenti parte del Distretto Ospedaliero n. 1 nonché le prestazioni per esterni dei Distretti Sanitari n. 40,41 e 34 per competenza territoriale.

Sono curati i rapporti con MMG e PDLs e con le strutture aziendali quali RSA, SERT, CTA, PTA, PTE oltre che con le strutture sanitarie private accreditate con il SSN (Centri Dialisi, CAS, RSA private ecc.).

In coerenza con la Mission Aziendale e Dipartimentale l'U.O. di Patologia Clinica si prefigge di soddisfare i bisogni e le aspettative degli Utenti Interni ed Esterni in conformità alle vigenti disposizioni normative e norme UNI-EN, nonché alle più aggiornate linee Guida e raccomandazioni. L'informatizzazione spinta attraverso il LIS di Laboratorio DNALAB attivato a partire da gennaio 2017 ha permesso di mettere in rete le strutture laboratoristiche aziendali e avviare il processo di Laboratorio unico logico cui l'unità operativa appartiene insieme con le sub strutture funzionali (punti prelievo).

I clienti/utenti della Unità Operativa sono identificati come :

INTERNI: Interni ospedalieri / Interni Territoriali (PTA, RSA, Case circondariali, di reclusione e per minori) / Organi di polizia Giudiziaria / Sorveglianza Sanitaria

ESTERNI: Esterni SSN / Esterni paganti / Medicina dello Sport / Medicina Legale e Fiscale / Screening / Sorveglianza Sanitaria

ACCESSO ALLE PRESTAZIONI

Per effettuare un esame in Medicina di Laboratorio è sufficiente recarsi presso uno dei punti prelievo senza necessità di prenotazione, nei giorni e negli orari indicati:

Le sedi dei Punti Prelievo (Ospedalieri)

STRUTTURA	ORARIO PRELIEVI	ORARIO RITIRO REFERTI	Info
PUNTO PRELIEVO "P.O. CIVICO PARTINICO" Via Mancuso, snc PARTINICO (Sede provvisoria)	DA LUNEDI' A SABATO Dalle ore 08.10 alle ore 10.30 MARTEDI' E GIOVEDI' ore 08.10 / 11.00 / 17.00 (Glicemie frazionate) DA LUNEDI' A VENERDI' ore 08.10 (Curve da carico)	DA LUNEDI' A SABATO dalle ore 11.30 alle ore 13.00 (Presso sportello accettazione) MARTEDI' E GIOVEDI' dalle ore 15.00 alle ore 17.00 (Presso sportello accettazione)	Tel. Sala Prelievi: 091 8911311

Le sedi dei Punti Prelievo (Territoriali) Distretto 41

STRUTTURA	ORARIO PRELIEVI	ORARIO RITIRO REFERTI	Info
PUNTO PRELIEVO "DISTRETTO 34 CARINI" Via Pontilcelli CARINI (PA)	DA LUNEDI' A VENERDI' Dalle ore 08.10 alle ore 10.30 MARTEDI' E GIOVEDI'	DA LUNEDI' A VENERDI' dalle ore 11.30 alle ore 13.00 (Presso sala prelievi)	Tel. Sala prelievi: 091 8620422

E-mail: centroprelievidistretto34carini@asppalermo.org	ore 08.10 / 11.00 / 17.00 (Glicemie frazionate)	MARTEDI' E GIOVEDI' dalle ore 15.00 alle ore 17.00 (Presso sala prelievi)	
--	--	--	--

U.O.(f) MEDICINA DI LABORATORIO P.O. "Dei Bianchi" di CORLEONE - Funzionale U.O.C. MEDICINA DI LABORATORIO P.O. "Civico" di PARTINICO

Direttore U.O.C. ad interim: Dott. Pietro Greco

INDIRIZZO	TELEFONO	E-MAIL	GIORNI E ORARI DI APERTURA AL PUBBLICO
Via Don G. Colletto, 25 CORLEONE (PA)	Laboratorio: 091 8450419 Direzione: 091 8450420	patclin.corleone@asppalermo.org	

L'U.O.S (F) di Patologia Clinica del P.O. di Corleone fa parte del Dipartimento dei Servizi di Diagnostica di Laboratorio dall'ASP di Palermo ed assicura le prestazioni istituzionali per il "P.O. dei Bianchi" Corleone, nonché le prestazioni per esterni del Distretto Sanitario n. 40 per competenza territoriale.

Sono curati i rapporti con MMG e PDS e con le strutture aziendali quali RSA, SERT, CTA, PTA, PTE oltre che con le strutture sanitarie private accreditate con il SSN (Centri Dialisi, CAS, RSA private ecc..).

In coerenza con la Mission Aziendale e Dipartimentale l'U.O. di Patologia Clinica si prefigge di soddisfare i bisogni e le aspettative degli Utenti Interni ed Esterni in conformità alle vigenti disposizioni normative e norme UNI-EN, nonché alle più aggiornate linee Guida e raccomandazioni

L'informatizzazione spinta attraverso il LIS di Laboratorio DNALAB attivato a partire da gennaio 2017 ha permesso di mettere in rete le strutture laboratoristiche aziendali e avviare il processo di Laboratorio unico logico cui l'unità operativa appartiene insieme con le sub strutture funzionali (punti prelievo).

I clienti/utenti I della Unità Operativa sono identificati come :

INTERNI: Interni ospedalieri / Interni Territoriali (PTA, RSA, Case circondariali, di reclusione e per minori) / Organi di polizia Giudiziaria / Sorveglianza Sanitaria

ESTERNI: Esterni SSN / Esterni paganti / Medicina dello Sport / Medicina Legale e Fiscale / Screening / Sorveglianza Sanitaria

ACCESSO ALLE PRESTAZIONI

Per effettuare un esame in Medicina di Laboratorio è sufficiente recarsi presso uno dei punti prelievo senza necessità di prenotazione, nei giorni e negli orari indicati:

Le sedi dei Punti Prelievo (Ospedalieri)

STRUTTURA	ORARIO PRELIEVI	ORARIO RITIRO REFERTI	Info
PUNTO PRELIEVO "P.O. Dei Bianchi" Via Don G. Colletto, 25 CORLEONE (PA)	DA LUNEDI' A SABATO Dalle ore 08.00 alle ore 10.30 DA LUNEDI' A VENERDI' ore 08.00 / 11.00 / 17.00 (Glicemie frazionate) DA LUNEDI' A VENERDI' ore 08.00 (Curve da carico)	DA LUNEDI' A SABATO dalle ore 10.00 alle ore 11.00 (Presso sala prelievi) MARTEDI' E GIOVEDI' dalle ore 15.00 alle ore 17.00 (Presso Laboratorio)	Tel. Accettazione: 091 8450696

U.O.C. MEDICINA DI LABORATORIO P.O. "S. Cimino" di TERMINI IMERESE

Direttore U.O.C.: Dott. Pietro Greco

INDIRIZZO	TELEFONO	E-MAIL	GIORNI E ORARI DI APERTURA AL PUBBLICO
Via Salvatore Cimino, 2 TERMINI IMERESE (PA)	Laboratorio: 091 8151376 Direzione: 091 8151407	patclin.termi@asppalermo.org	

L'U.O.C. di Patologia Clinica del P.O. di Termini Imerese fa parte del Dipartimento dei Servizi di Diagnostica di Laboratorio dall'ASP di Palermo ed assicura le prestazioni istituzionali per i PP.OO. di Termini e Petralia facenti parte del Distretto Ospedaliero n°1 nonché le prestazioni per esterni dei Distretti Sanitari n. 35, 37 e 38 per competenza territoriale.

Sono curati i rapporti con MMG e PDLS e con le strutture aziendali quali RSA, SERT, CTA, PTA, PTE oltre che con le strutture sanitarie private accreditate con il SSN (Centri Dialisi, CAS, RSA private ecc..).

In coerenza con la Mission Aziendale e Dipartimentale l'U.O.S di Patologia Clinica si prefigge di soddisfare i bisogni e le aspettative degli Utenti Interni ed Esterni in conformità alle vigenti disposizioni normative e norme UNI-EN, nonché alle più aggiornate linee Guida e raccomandazioni.

L'informatizzazione spinta attraverso il LIS di Laboratorio DNALAB attivato a partire da gennaio 2017 ha permesso di mettere in rete le strutture laboratoristiche aziendali e avviare il processo di Laboratorio unico logico cui l'unità operativa appartiene insieme con le sub strutture funzionali (punti prelievo).

I clienti/utenti della Unità Operativa sono identificati come :

INTERNI: Interni ospedalieri / Interni Territoriali (PTA, RSA, Case circondariali, di reclusione e per minori) / Organi di polizia Giudiziaria / Sorveglianza Sanitaria

ESTERNI: Esterni SSN / Esterni paganti / Medicina dello Sport / Medicina Legale e Fiscale / Screening / Sorveglianza Sanitaria

ACCESSO ALLE PRESTAZIONI

Per effettuare un esame in Medicina di Laboratorio è sufficiente recarsi presso uno dei punti prelievo senza necessità di prenotazione, nei giorni e negli orari indicati:

Punto Prelievi Ospedalieri

INDIRIZZO	TELEFONO	GIORNI E ORARI DI APERTURA AL PUBBLICO	
		ORARIO PRELIEVI	ORARIO RITIRO REFERTI
PUNTO PRELIEVO "P.O. S. Cimino" Via Salvatore Cimino, 2 TERMINI IMERESE (PA)	Punto Prelievi: 091 8151351	DA LUNEDI' A SABATO Dalle ore 08.10 alle ore 10.30 MARTEDI' E VENERDI' ore 08.10 / 11.00 / 17.00 (Glicemie frazionate) DA LUNEDI' A VENERDI' ore 08.10 (Curve da carico)	DA LUNEDI' A SABATO dalle ore 11.30 alle ore 13.30 (Presso sala prelievi)

Le sedi dei Punti Prelievo (Territoriali) Distretto 39

INDIRIZZO	TELEFONO	GIORNI E ORARI DI APERTURA AL PUBBLICO	
		ORARIO PRELIEVI	ORARIO RITIRO REFERTI
PUNTO PRELIEVO "PTE BAGHERIA" Via B. Mattarella, 82 BAGHERIA (PA)	Accettazione: 091 991355 Sala prelievi:	DA LUNEDI' A SABATO Dalle ore 08.10 alle ore 10.30 MARTEDI' E VENERDI' ore 08.100 / 11.00 / 17.00	DA LUNEDI' A SABATO dalle ore 11.30 alle ore 13.30 (Presso sala prelievi)

	091 991354	(Glicemie frazionate) DA LUNEDI' A VENERDI' ore 08.10 (Curve da carico)	
--	------------	---	--

U.O.(f) MEDICINA DI LABORATORIO P.O. "Madonna SS. dell'Alto" di PETRALIA SOTTANA - Funzionale U.O.C. MEDICINA DI LABORATORIO P.O. "S. Cimino" di TERMINI IMERESE

Direttore U.O.C.: Dott. Pietro Greco

INDIRIZZO	TELEFONO	E-MAIL	GIORNI E ORARI DI APERTURA AL PUBBLICO
C.da S. Elia PETRALIA SOTTANA (PA)	Laboratorio: 0921 682038 Direzione: 0921 682040	patclin.petralia@asppalermo.org	

L'U.O.S (F) di Patologia Clinica del P.O. di Petralia fa parte del Dipartimento dei Servizi di Diagnostica di Laboratorio dall'ASP di Palermo ed assicura le prestazioni istituzionali per il "P.O. dei Bianchi" Corleone, nonché le prestazioni per esterni del Distretto Sanitario n. 35 per competenza territoriale.

Sono curati i rapporti con MMG e PDLS e con le strutture aziendali quali RSA, SERT, CTA, PTA, PTE oltre che con le strutture sanitarie private accreditate con il SSN (Centri Dialisi, CAS, RSA private ecc.).

In coerenza con la Mission Aziendale e Dipartimentale l'U.O. di Patologia Clinica si prefigge di soddisfare i bisogni e le aspettative degli Utenti Interni ed Esterni in conformità alle vigenti disposizioni normative e norme UNI-EN, nonché alle più aggiornate linee Guida e raccomandazioni.

L'informatizzazione spinta attraverso il LIS di Laboratorio DNALAB attivato a partire da gennaio 2017 ha permesso di mettere in rete le strutture laboratoristiche aziendali e avviare il processo di Laboratorio unico logico cui l'unità operativa appartiene insieme con le sub strutture funzionali (punti prelievo).

I clienti/utenti i della Unità Operativa sono identificati come :

INTERNI: Interni ospedalieri / Interni Territoriali (PTA, RSA, Case) / Sorveglianza Sanitaria

ESTERNI: Esterni SSN / Esterni paganti / Medicina dello Sport / Medicina Legale e Fiscale / Screening / Sorveglianza Sanitaria

ACCESSO ALLE PRESTAZIONI

Per effettuare un esame in Medicina di Laboratorio è sufficiente recarsi presso uno dei punti prelievo senza necessità di prenotazione, nei giorni e negli orari indicati:

Punto Prelievi Ospedalieri

INDIRIZZO	TELEFONO	GIORNI E ORARI DI APERTURA AL PUBBLICO	
		ORARIO PRELIEVI	ORARIO RITIRO REFERTI
PUNTO PRELIEVO "P.O. S.S. Madonna dell'Alto" C.da S. Elia PETRALIA SOTTANA (PA)	Accettazione: 0921 682037	DA LUNEDI' A SABATO Dalle ore 08.10 alle ore 10.30 MARTEDI' E GIOVEDI' ore 08.10 / 11.00 / 17.00 (Glicemie frazionate) DA LUNEDI' A VENERDI' ore 08.10 (Curve da carico)	DA LUNEDI' A SABATO dalle ore 11.30 alle ore 13.30 (Presso sala prelievi)

U.O.(f) MEDICINA DI LABORATORIO LERCARA FRIDDI

INDIRIZZO	TELEFONO	E-MAIL	GIORNI E ORARI DI APERTURA AL PUBBLICO
Distretto n. 38 LERCARA FRIDDI Via F.sco Cali, a.c. LERCARA FRIDDI (PA)	Accettazione: 091 7037849 Laboratorio: 091 7037847 Fax: 091 7037864	laboratoriolercara@asppalermo.org	DA LUNEDI' A VENERDI' Dalle ore 11.00 alle ore 13.00

L'U.O.S (F) di Patologia Clinica di Lercara Friddi fa parte del Dipartimento dei Servizi di Diagnostica di Laboratorio dall'ASP di Palermo ed assicura le prestazioni istituzionali e le prestazioni per esterni del Distretto Sanitario n. 42 per competenza territoriale. Sono curati i rapporti con MMG e PDLs e con le strutture aziendali quali RSA, SERT, CTA, PTA, PTE oltre che con le strutture sanitarie private accreditate con il SSN (Centri Dialisi, CAS, RSA private ecc..).

In coerenza con la Mission Aziendale e Dipartimentale l'U.O. di Patologia Clinica si prefigge di soddisfare i bisogni e le aspettative degli Utenti Interni ed Esterni in conformità alle vigenti disposizioni normative e norme UNI-EN, nonché alle più aggiornate linee Guida e raccomandazioni.

L'informatizzazione spinta attraverso il LIS di Laboratorio DNALAB attivato a partire da gennaio 2017 ha permesso di mettere in rete le strutture laboratoristiche aziendali e avviare il processo di Laboratorio unico logico cui l'unità operativa appartiene insieme con le sub strutture funzionali (punti prelievo).

I clienti/utenti della Unità Operativa sono identificati come :

INTERNI: Interni Territoriali (PTA, RSA) / Sorveglianza Sanitaria

ESTERNI: Esterni SSN / Esterni paganti / Medicina dello Sport / Medicina Legale e Fiscale / Sorveglianza Sanitaria

ACCESSO ALLE PRESTAZIONI

Per effettuare un esame in Medicina di Laboratorio è sufficiente recarsi presso uno dei punti prelievo senza necessità di prenotazione, nei giorni e negli orari indicati:

Punto Prelievi Esterni Distretto n. 38 Lercara Friddi

INDIRIZZO	TELEFONO	GIORNI E ORARI DI APERTURA AL PUBBLICO	
		ORARIO PRELIEVI	ORARIO RITIRO REFERTI
PUNTO PRELIEVO LERCARA FRIDDI Via F.sco Cali, a.c. LERCARA FRIDDI (PA)	Accettazione: 091 7037849 Amm.ne: 091 7037878	DA LUNEDI' A VENERDI' Dalle ore 08.10 alle ore 10.30 MARTEDI' E GIOVEDI' ore 08.10 / 11.00 / 17.00 (Glicemie frazionate)	DA LUNEDI' A VENERDI' dalle ore 11.30 alle ore 13.30

ACCESSO ALLE PRESTAZIONI DI PATOLOGIA CLINICA

Per effettuare un esame in Medicina di Laboratorio è sufficiente recarsi presso uno dei punti prelievo senza necessità di prenotazione, nei giorni e negli orari indicati:

Le sedi dei Punti Prelievo (Ospedalieri)

STRUTTURA	ORARIO PRELIEVI	ORARIO RITIRO REFERTI	Info
U.O.C. MEDICINA DI LABORATORIO P.O. "G.F. Ingrassia" di PALERMO C.so Calatafimi, 1002 PALERMO E-mail: patclin.ingrassia@asppalermo.org	DA LUNEDI' A SABATO Dalle ore 08.00 alle ore 10.30	DA LUNEDI' A SABATO dalle ore 11.30 alle ore 13.00 (Presso sala prelievi) MARTEDI' e GIOVEDI' dalle ore 15.00 alle ore 17.00 (Presso sala prelievi)	Tel. Accettazione: 091 7033616
U.O.C. MEDICINA DI LABORATORIO P.O. "Civico" di PARTINICO Via Circonvallazione, PARTINICO (PA) E-mail: patclin.partinico@asppalermo.org	DA LUNEDI' A SABATO Dalle ore 08.10 alle ore 10.30 MARTEDI' E GIOVEDI' ore 08.10 / 11.00 / 17.00 (Glicemie frazionate) DA LUNEDI' A VENERDI' ore 08.10 (Curve da carico)	DA LUNEDI' A SABATO dalle ore 11.30 alle ore 13.00 (Presso sportello accettazione) MARTEDI' E GIOVEDI' dalle ore 15.00 alle ore 17.00 (Presso sportello accettazione)	Tel. Sala Prelievi: 091 8911311
U.O.(f) MEDICINA DI LABORATORIO "P.O. Dei Bianchi" di CORLEONE" Laboratorio funzionale U.O.C. MEDICINA DI LABORATORIO P.O. "Civico" di PARTINICO Via Don G. Colletto, 25 CORLEONE (PA) E-mail: patclin.corleone@asppalermo.org	DA LUNEDI' A SABATO Dalle ore 08.00 alle ore 10.30 DA LUNEDI' A VENERDI' ore 08.00 / 11.00 / 17.00 (Glicemie frazionate) DA LUNEDI' A VENERDI' ore 08.00 (Curve da carico)	DA LUNEDI' A SABATO dalle ore 10.00 alle ore 11.00 (Presso sala prelievi) MARTEDI' E GIOVEDI' dalle ore 15.00 alle ore 17.00 (Presso Laboratorio)	Tel. Accettazione: 091 8450696
U.O.C. MEDICINA DI LABORATORIO P.O. "S. Cimino" di TERMINI IMERESE Via Salvatore Cimino, 2 TERMINI IMERESE (PA) E-mail: patclin.termini@asppalermo.org	DA LUNEDI' A SABATO Dalle ore 08.10 alle ore 10.30 MARTEDI' E VENERDI' ore 08.10 / 11.00 / 17.00 (Glicemie frazionate) DA LUNEDI' A VENERDI' ore 08.10 (Curve da carico)	DA LUNEDI' A SABATO dalle ore 11.30 alle ore 13.30 (Presso sala prelievi)	Tel. Sala Prelievi: 091 8151351
U.O.(f) MEDICINA DI LABORATORIO "P.O. Madonna SS dell'Alto" di PETRALIA SOTTANA Laboratorio funzionale U.O.C. MEDICINA DI LABORATORIO P.O. "S. Cimino" di TERMINI IMERESE C.da S. Elia PETRALIA SOTTANA (PA) E-mail: patclin.petralia@asppalermo.org	DA LUNEDI' A SABATO Dalle ore 08.10 alle ore 10.30 MARTEDI' E GIOVEDI' ore 08.10 / 11.00 / 17.00 (Glicemie frazionate) DA LUNEDI' A VENERDI' ore 08.10 (Curve da carico)	DA LUNEDI' A SABATO dalle ore 11.30 alle ore 13.30 (Presso sala prelievi)	Tel. Accettazione: 0921 682037

Presso i cinque Laboratori vengono effettuati prelievi di sangue e vengono accettati altri liquidi e materiali biologici (urine, feci, etc..) da sottoporre ad analisi chimico-cliniche e microbiologiche.

L'accesso ai **Punti Prelievo** avviene in maniera diretta, senza prenotazione, **da Lunedì a Sabato**.

Le sedi dei Punti Prelievo (Territoriali)

STRUTTURA	ORARIO PRELIEVI	ORARIO RITIRO REFERTI	Info
PUNTO PRELIEVO PTA "BIONDO" Via Gaetano La Loggia, PALERMO E-mail: centroprelieviptabiondo@asppalermo.org	DA LUNEDI' A VENERDI' Dalle ore 08.00 alle ore 10.30 DA LUNEDI' A GIOVEDI' ore 08.00 / 11.00 / 17.00 (Glicemie frazionate)	DA LUNEDI' A VENERDI' dalle ore 11.30 alle ore 13.30 MERCOLEDI' dalle ore 16.00 alle ore 17.00 (Presso sala prelievi)	Tel. Sala prelievi: 091 7034833 091 7034836
PUNTO PRELIEVO PTA "PALERMO CENTRO" Via Turrisi Colonna, 43 PALERMO E-mail: centroprelieviptapalermocentro@asppalermo.org	DA LUNEDI' A VENERDI' Dalle ore 08.00 alle ore 10.00 MARTEDI' ore 08.00 / 11.00 / 17.00 (Glicemie frazionate)	DA LUNEDI' A VENERDI' dalle ore 11.30 alle ore 13.00 (Presso sala prelievi)	Tel. Sala prelievi: 091 7032323
PUNTO PRELIEVO PTA "ENRICO ALBANESE" Via Papa Sergio I, 5 PALERMO E-mail: puntoprelievi.ptaalbanese@asppalermo.org	LUNEDI'/MARTEDI'/ GIOVEDI' Dalle ore 08.00 alle ore 10.30 MARTEDI E GIOVEDI' ore 08.00 / 11.00 / 17.00 (Glicemie frazionate)	LUNEDI'/MARTEDI'/ GIOVEDI' dalle ore 11.30 alle ore 13.00 MARTEDI' E GIOVEDI' dalle ore 15.00 alle ore 17.00 (Presso sala prelievi)	Tel. Sala prelievi: 091 7036812 091 7036855
PUNTO PRELIEVO PTA "GUADAGNA" Via Villagrazia, 46 PALERMO E-mail: puntoprelieviptaquadagna@asppalermo.org	DA LUNEDI' A VENERDI' Dalle ore 08.00 alle ore 10.30 MARTEDI E GIOVEDI' ore 08.00 / 11.00 / 17.00 (Glicemie frazionate)	DA LUNEDI' A VENERDI' dalle ore 11.30 alle ore 13.00 MARTEDI' E GIOVEDI' dalle ore 15.00 alle ore 17.00 (Presso sala prelievi)	Tel. Sala prelievi: 091 7037234
PUNTO PRELIEVO "DISTRETTO 34 CARINI" Via Pontilcelli CARINI (PA) E-mail: centroprelievidistretto34carini@asppalermo.org	DA LUNEDI' A VENERDI' Dalle ore 08.10 alle ore 10.30 MARTEDI' E GIOVEDI' ore 08.10 / 11.00 / 17.00 (Glicemie frazionate)	DA LUNEDI' A VENERDI' dalle ore 11.30 alle ore 13.00 (Presso sala prelievi) MARTEDI' E GIOVEDI' dalle ore 15.00 alle ore 17.00 (Presso sala prelievi)	Tel. Sala prelievi: 091 8620422
PUNTO PRELIEVO "PTE BAGHERIA" Via B. Mattarella, 82 BAGHERIA (PA) E-mail: centroprelieviptabagheria@asppalermo.org	DA LUNEDI' A SABATO Dalle ore 08.10 alle ore 10.30 MARTEDI' E VENERDI' ore 08.10 / 11.00 / 17.00 (Glicemie frazionate) DA LUNEDI' A VENERDI' ore 08.10 (Curve da carico)	DA LUNEDI' A SABATO dalle ore 11.30 alle ore 13.30 (Presso sala prelievi)	Accettazione: 091 991355 Sala prelievi: 091 991354
PUNTO PRELIEVO "DISTRETTO 38 LERCARA FRIDDI" Via F.sco Cali, a.c. LERCARA FRIDDI (PA) E-mail: laboratoriolercara@asppalermo.org	DA LUNEDI' A VENERDI' Dalle ore 08.10 alle ore 10.30 MARTEDI' E GIOVEDI' ore 08.10 / 11.00 / 17.00 (Glicemie frazionate)	DA LUNEDI' A VENERDI' dalle ore 11.30 alle ore 13.30	Accettazione: 091 7037849 Amm.ne: 091 7037878

Presso i due Laboratori e presso i cinque punti prelievo vengono effettuati prelievi di sangue e vengono accettati altri liquidi e materiali biologici (urine, feci, etc..) da sottoporre ad analisi chimico-cliniche e microbiologiche.

L'accesso ai **Punti Prelievo** avviene in maniera diretta, senza prenotazione, **da Lunedì a Venerdì**.

TOSSICOLOGIA & BIOCHIMICA**U.O.S. (D) TOSSICOLOGIA & BIOCHIMICA**Responsabile: *Dott.ssa Maria Angela De Luca*

INDIRIZZO	TELEFONO	E-MAIL	GIORNI E ORARI DI APERTURA AL PUBBLICO
Via Carmelo Onorato,6 - PALERMO	Laboratorio: 091 7033596 091 7033511 Direzione: 091 7033533	tossicologiabiocchimica@asppalermo.org Pec: tossicologiabiocchimica.pec@asppa.it	MARTEDI' Dalle ore 15.30 alle ore 17.30 GIOVEDI' Dalle ore 11.30 alle ore 13.30

La U.O.S. Dip.le Tossicologia e Biochimica è una struttura tecnico-scientifica del Dipartimento Di Diagnostica di Laboratorio , collabora inoltre con il Dipartimento di Prevenzione (Laboratorio Sanità Pubblica) per quanto attiene le attività di tutela della salute pubblica, nonché svolge tutte le procedure analitiche di II livello per matrici biologiche ai fini diagnostico-terapeutici e segue i protocolli, linee guida delle società scientifiche di riferimento (SIBIOC-GTFI) per quanto attiene le procedure diagnostiche.

Il Laboratorio per le attività di controllo è accreditato da Accredia con numero 1760L, ai fini della conformità alla vigente normativa. Le prove accreditate sono consultabili sul sito: www.accredia.it – Inserendo il suddetto numero di accreditamento 1760L

ACCESSO ALLE PRESTAZIONI

Orari di accettazione dei campioni:

Il laboratorio accetta campioni dal Lunedì al Giovedì negli orari 08:00 – 13:00

Il Direttore del Dipartimento Interaziendale di
Diagnostica di Laboratorio
Dr.ssa Tersa Barone

